

LEGENDA:
 PAREDES A DEMOLIR

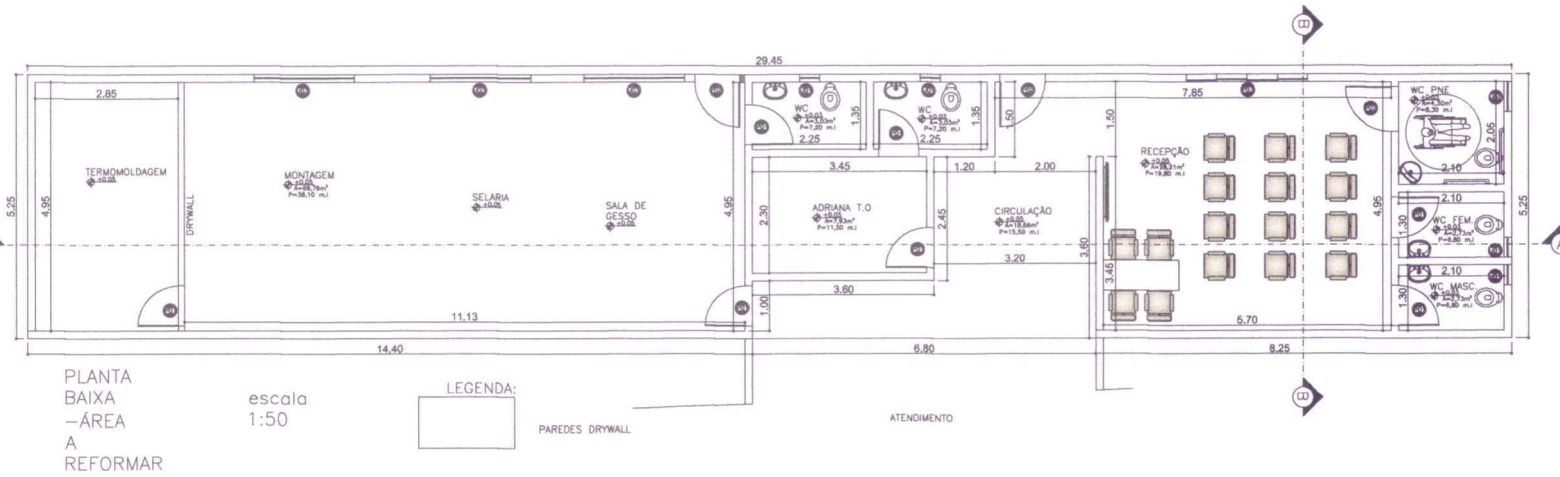

QUADRO DE JANELAS						
ITEM	LARGURA	ALTURA	PIFOTELA	MATERIAL	QTD.	OBS.
J01	0.40	0.50	1.80	VERRO TEMPERADO 8mm	04	MÁXIMO AER
J02	0.80	0.50	1.80	VERRO TEMPERADO 8mm	01	MÁXIMO AER
J03	2.00	0.80	1.50	VERRO TEMPERADO 8mm	03	CORRER - 4 FOLHAS

QUADRO DE PORTAS					
ITEM	LARGURA	ALTURA	MATERIAL	QTD.	OBS.
P01	0.80	2.10	MADEIRA	08	ABRIR
P02	0.90	2.10	MADEIRA	03	ABRIR
P03	2.40	2.10	MADEIRA	01	CORRER - 4 FOLHAS

Nº DO CÓDIGO DE VALIDAÇÃO: **APROVE FÁCIL**

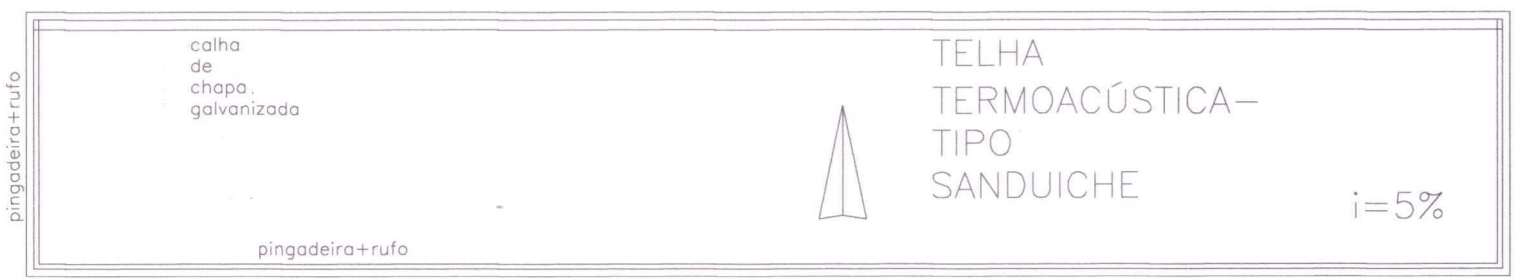

PLANTA DE COBERTURA
 escala 1:50

ART PROJETO: 1320200017221
 ART EXECUÇÃO: 1320200017221

Configuração Para Plotagem: Modelo PMCG Arquivo em Anexo

TÍTULO: **REFORMA SEM ALTERAÇÃO DE USO**

ATIV./USO: **INSTITUCIONAL**

LOCAL: RUA CARLINDA TOGNINI, 351 - lote A - qd.41
 PARCELOAMENTO: VILA PROGRESSO - Bairro: Jardim Paulista, CAMPO GRANDE MS

ESCALA: Indicada DATA: fevereiro/ 2020

CONTEUDO: **PLANTAS**

QUADRO DE ÁREA:
 ÁREA TOTAL DO TERRENO: 9.060,92 m²
 ÁREA A REFORMAR: 154,61 m²

PRANCHA **01/02**

AUTOR DO PROJETO: Eng.º CIVIL ROSEMEYRE FLAVIO DE MACEDO
 PROPRIETÁRIO(S): ASSOC. DE PAIS AMIGOS DOS EXCEPCIONAIS DE CAMPO GRANDE MS
 CNPJ: 03.025.707/0001-40
 REPRESENTADO POR: ANTONIO JOSE DOS SANTOS NETO
 CPF: 348.790.569-87

END: rosemyremacedo2010@hotmail.com

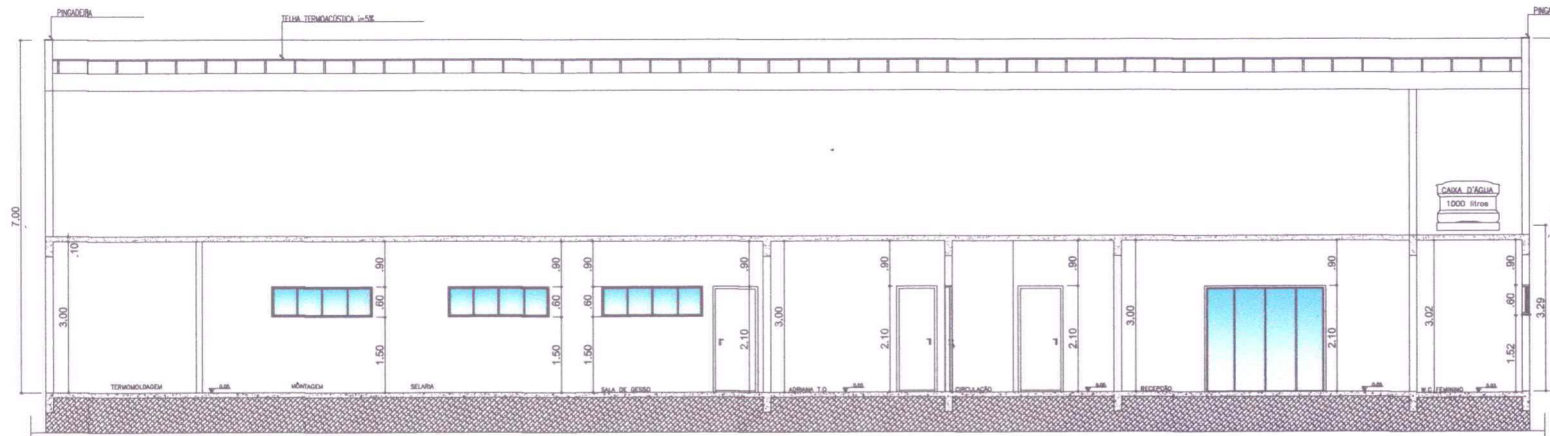

CORTE AA
ESC. 1: 50

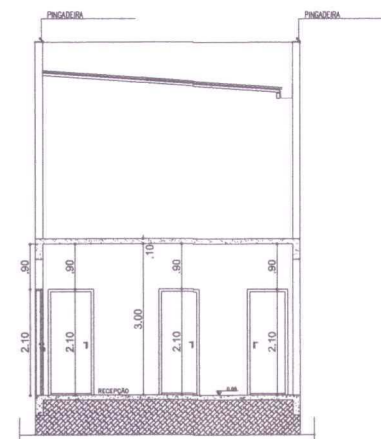

CORTE BB
ESC. 1: 50

LEGENDA:

 AREA A REFORMAR: 154,61m²

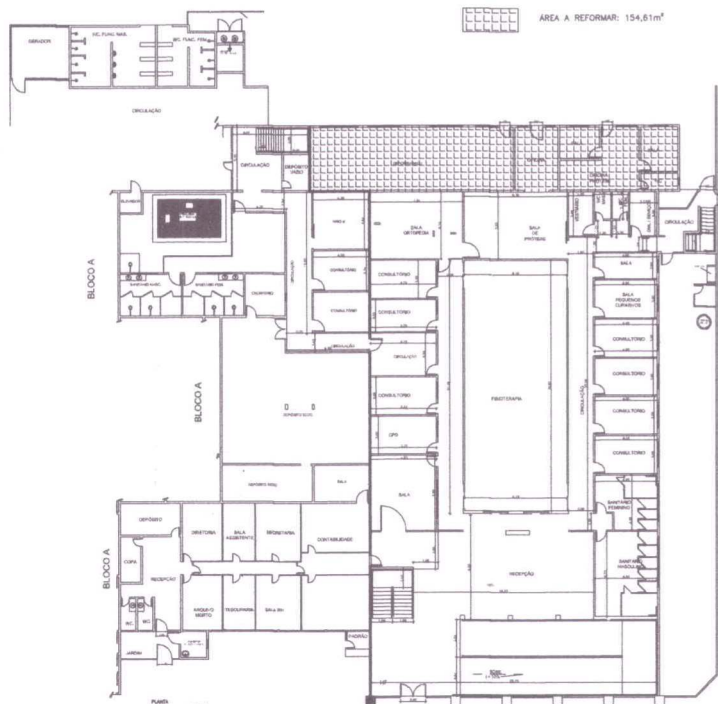

RUA CHILE

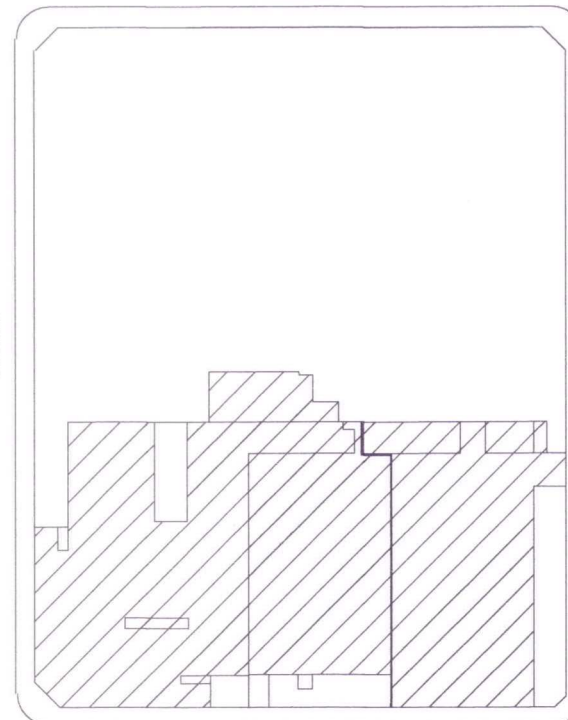

IMPLANTAÇÃO

RUA CARLINDA TOGNINI

Nº1 PROJETO: 1320200017221 Nº1 EXECUÇÃO: 1320200017221		<input type="checkbox"/> Modelo PMCG <input type="checkbox"/> Arquivo em Anexo
TITULO: REFORMA SEM ALTERAÇÃO DE USO		
ATIV./USO: INSTITUCIONAL		
LOCAL: RUA CARLINDA TOGNINI, 251 - lote A - qtd.41 LOCAL: parcelamento: VILA PROGRESSO - Bairro: Jardim Paulista, CAMPO GRANDE MS		
ESCALA: Indicada		DATA: Fevereiro/ 2020
CONTEUDO: PLANTA/CORTES/IMPLANTAÇÃO		
QUADRO DE AREA:		
AREA TOTAL DO TERRENO	9.050,92 m ²	PRANCHA
AREA A REFORMAR	154,61 m ²	
02/02		
AUTOR DO PROJETO: Eng.º civil ROSEMEYRE FLAVIO DE MACEDO CREA 4891/D-MS		PROPRIETARIO(S): ASSOC. DE PAIS AMIGOS DOS EXCEPCIONAIS DE CAMPO GRANDE MS CNPJ: 03.025.707/0001-40 REPRESENTADO POR: ANTONIO JOSE DOS SANTOS NETO CPF.: 348.790.569-87
RESP. TFC. PELA EXECUCAO DA OBRA: Eng.º civil ROSEMEYRE FLAVIO DE MACEDO CREA 4891/D-MS		
END: rosemeyremacado2010@hotmail.com		

Roemeyre Flávio de Macedo
Roemeyre Flávio de Macedo