

**CORTE AA**  
ESC. 1: 50

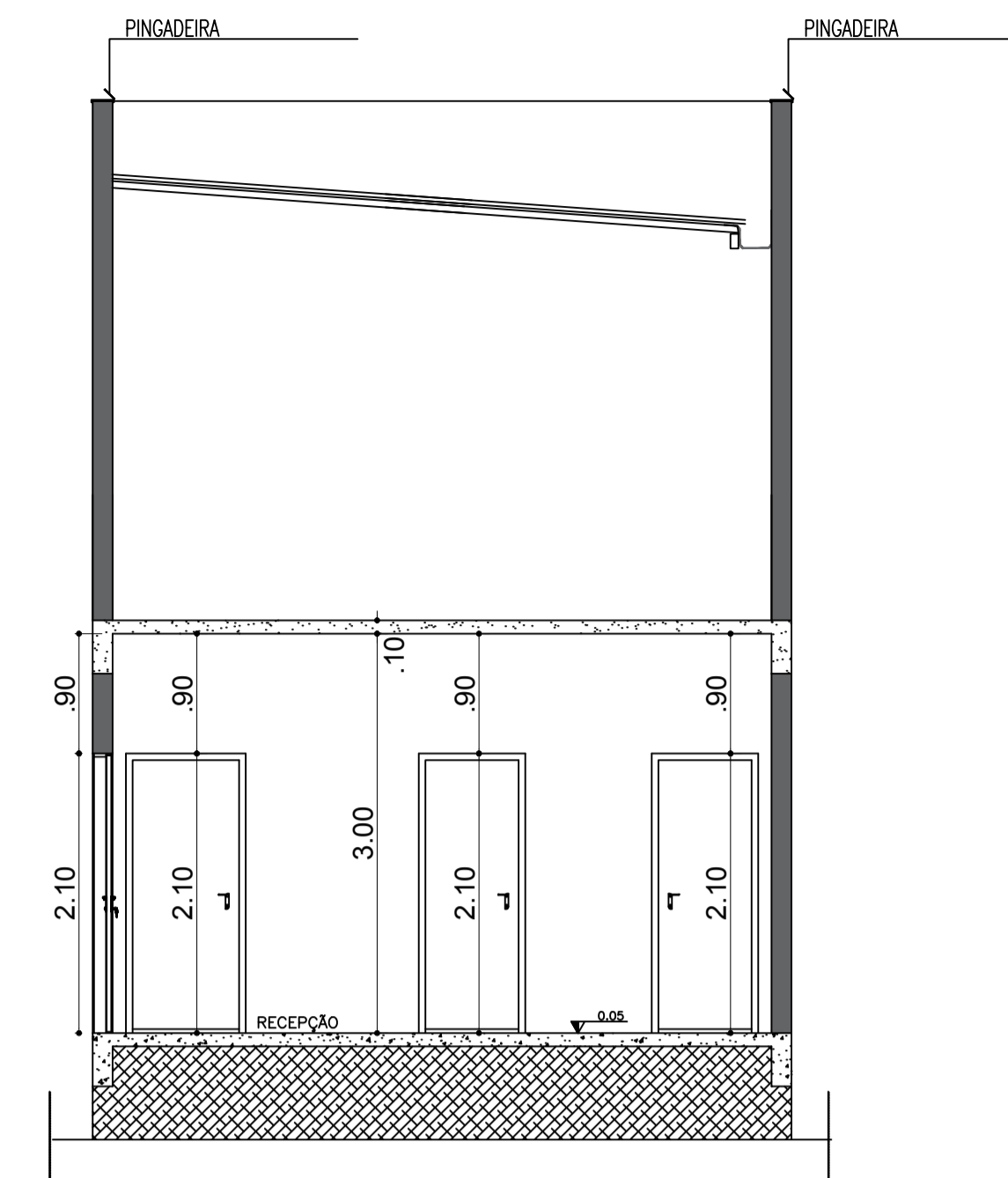

**CORTE BB**  
ESC. 1: 50

LEGENDA:  
 ÁREA A REFORMAR: 154,61m<sup>2</sup>

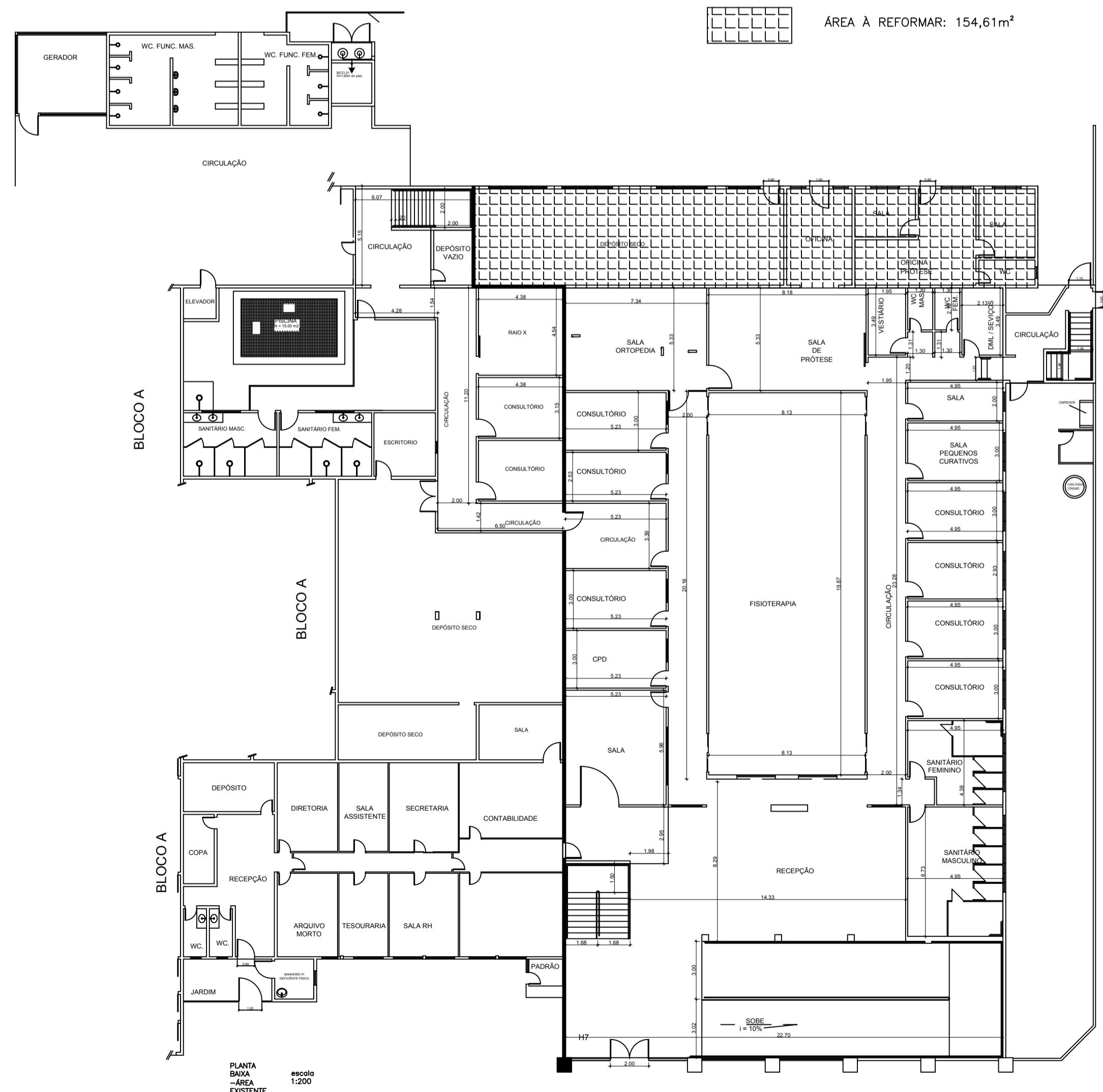

PLANTA  
SALA  
-ÁREA  
EXISTENTE  
escala  
1:200

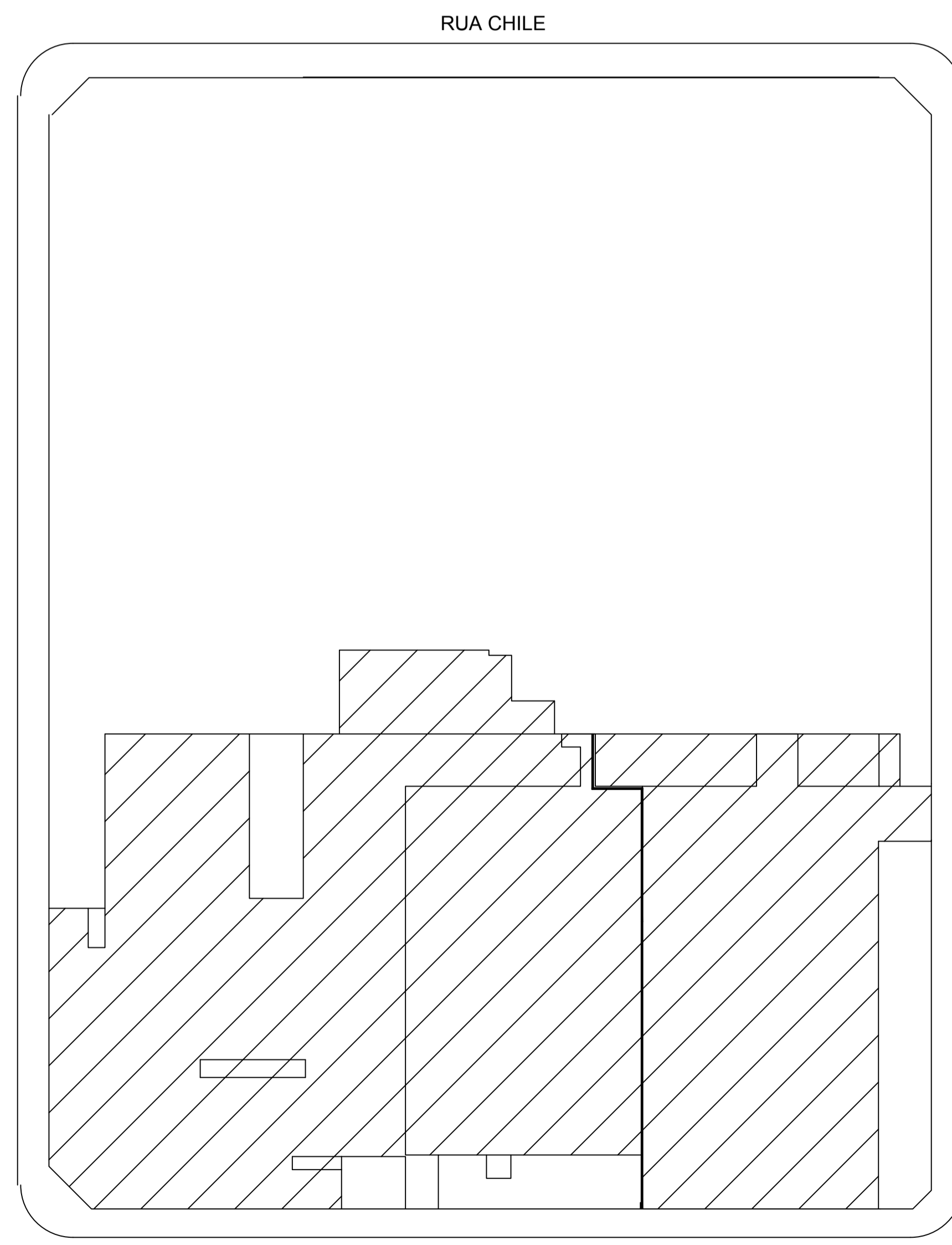

IMPLANTAÇÃO

ART PROJETO: 1320200017221	Configuração Para Plotagem: <input type="checkbox"/> Modelo PMCG	
ART EXECUÇÃO: 1320200017221	<input type="checkbox"/> Arquivo em Anexo	
<b>TÍTULO: REFORMA SEM ALTERAÇÃO DE USO</b>		
<b>ATIV./USO: INSTITUCIONAL</b>		
<b>LOCAL: RUA CARLINDA TOGNINI, 221 - lote A - qd.41</b> parcelamento: VILA PROGRESSO - Bairro: Jardim Paulista, CAMPO GRANDE MS		
ESCALA: Indicada	DATA: fevereiro/ 2020	
<b>CONTEÚDO: PLANTA/CORTES/IMPLANTAÇÃO</b>		
<b>QUADRO DE ÁREA:</b>		
ÁREA TOTAL DO TERRENO	9.050,92 m <sup>2</sup>	PRANCHA
ÁREA A REFORMAR	154,61 m <sup>2</sup>	
<b>02/02</b>		
<b>AUTOR DO PROJETO</b>	<b>PROPRIETÁRIO(S)</b>	
Eng.civil ROSEMEYRE FLAVIO DE MACEDO CREA 4891/D-MS	ASSOC. DE PAIS AMIGOS DOS EXCEPCIONAIS DE CAMPO GRANDE MS CNPJ: 03.025.707/0001-40	
RESP. TEC. PELA EXECUÇÃO DA OBRA	REPRESENTADO POR: ANTONIO JOSE DOS SANTOS NETO CPF.: 348.790.569-87	
Eng.civil ROSEMEYRE FLAVIO DE MACEDO CREA 4891/D-MS		
END: rosemeyremacedo2010@hotmail.com		